Plano Ser+

Um novo produto
Um novo investimento
Uma nova forma de proteger o futuro da sua família!

SERPROS
FUNDO MULTIPATROCINADO

Plano Ser+

Não é Magia, é investimento!

O Ser+ é o plano perfeito que vai oferecer proteção financeira para você e sua família! **Sim!** Você e seus familiares até terceiro grau também podem investir no plano e aproveitar os mesmos benefícios.

Mas, afinal, o que é Ser+ ?

Vem com a gente que neste material a gente te explica!

SERPROS
FUNDO MULTIPATROCINADO

Previdência como você nunca viu!

O Ser+ é um plano de previdência complementar, administrado pelos Serpros e estruturado na modalidade de **Contribuição Definida**, que tem como objetivo principal garantir o pagamento de benefícios aos seus participantes, na forma de renda. Em um plano dessa modalidade, é **o participante que decide o valor da sua contribuição, ou seja, você!**

Com o tempo, as contribuições feitas ao plano somadas aos resultados dos investimentos constituirão um saldo financeiro, que poderá ser transformado em benefício de **Renda Mensal** ou de **Renda Temporária**.

Mas o Ser+ não é só isso.
Então, vamos entender melhor como o plano funciona e descobrir por que você não pode perder a oportunidade de investir o seu dinheiro no Ser+!

SERPROS
FUNDO MULTIPATROCINADO

Plano Ser+

Ser+ é investir com segurança sem precisar entender de investimentos!

SERPROS
FUNDO MULTIPATROCINADO

O Ser+ é um plano moderno e flexível que pode proporcionar para você e seus familiares uma forma descomplicada de investir a partir de valores que cabem no seu bolso. Além disso, conta com uma **gestão financeira altamente** qualificada que cuida de tudo para fazer seu dinheiro render de verdade.

Seja para realizar objetivos e sonhos de vida ou mesmo para acumular recursos para a aposentadoria, o Ser+ foi feito para você!

Ser+ vai lhe proporcionar:

- ***+ Flexibilidade ao investir e resgatar***
- ***+ Benefícios Fiscais***
- ***+ Renda Complementar ao INSS***
- ***+ Segurança financeira***
- ***+ Proteção familiar***
- ***+ Sucessão patrimonial***

SERPROS
FUNDO MULTIPATROCINADO

Plano Ser+

Quanto preciso para investir no plano?

A PARTIR DE R$80 JÁ É POSSÍVEL FAZER APORTES!

Com pequenas contribuições mensais você e sua família ficam muito mais perto de um futuro sossegado com a proteção financeira que merecem.

SERPROS
FUNDO MULTIPATROCINADO

Plano Ser+

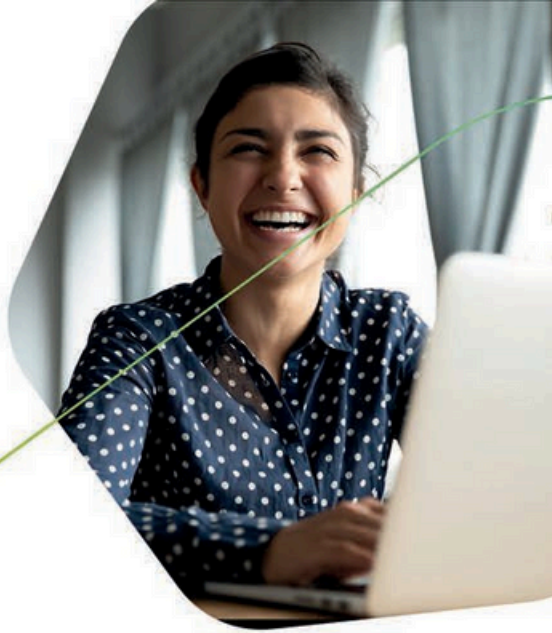

O Plano Ser+ foi pensado para encaixar no seu bolso e no seu planejamento financeiro!

+ Contribuições a partir de **R$ 80,00 mensais;**
+ O Valor pode ser revisto anualmente nos meses de abril e outubro;
+ Possibilidade de suspender as contribuições básicas mensais por até 24 meses, ininterruptos ou não, no período de 60 meses, sem ter sua inscrição no plano cancelada;
+ Possibilidade de fazer contribuições voluntárias, esporádicas ou facultativas, com valores e periodicidade que você definir.

SERPROS
FUNDO MULTIPATROCINADO

Plano Ser+

Quem pode Ser+?

Ser+ é poder proporcionar proteção financeira para toda família.

E aqui isso é possível!

Isso porque o plano também está aberto aos seus familiares até terceiro grau.

Além de investir no seu futuro, você pode proteger as pessoas que mais ama.

SERPROS
FUNDO MULTIPATROCINADO

Plano Ser+

Ser+ é ter infinitas possibilidades

Investir no Ser+ abre muitas portas para você e sua família!

Seja para juntar um dinheiro para realizar objetivos e sonhos de vida, como viagens, intercâmbio para estudos, custear a reforma na casa, investir em um negócio próprio ou garantir a independência financeira no momento da aposentadoria.

Nós fazemos o seu dinheiro se valorizar.
Você decide o que fazer com ele!

SERPROS
FUNDO MULTIPATROCINADO

Plano Ser+

Como Funciona:

ETAPA 01

Faça adesão ao Plano Ser+

ETAPA 02

Escolha o valor das suas contribuições mensais

ETAPA 03

Tenha a tranquilidade de investir com apoio de uma instituição conceituada no mercado

ETAPA 04

Atinja sua meta financeira

ETAPA 05

Escolha como deseja receber seu benefício

SERPROS
FUNDO MULTIPATROCINADO

Plano Ser+

Transforme seus investimentos em renda!

Quando você atingir os seus objetivos financeiros ou precisar de dinheiro, poderá escolher entre duas formas para recebimento do saldo acumulado no plano:

SERPROS
FUNDO MULTIPATROCINADO

Plano Ser+

Benefício de Renda Mensal e Benefício Temporário

No Benefício de Renda Mensal, você poderá escolher entre receber 12 ou 13 parcelas ao ano. Além disso, terá ainda a possibilidade de optar pelo recebimento de até 25% do saldo acumulado em pagamento único, com valor restante sendo transformado em renda mensal.

Para requerer essa forma de renda, basta ter atingido 50 anos de idade e ter pelo menos 15 anos de filiação ao plano.

+ O tempo de vinculação a outro plano administrado pelo Serpros também conta para fins do cumprimento de carência.

+ Caso você tenha invalidez permanente reconhecida pela previdência oficial ou por médico indicado pelo Serpros poderá requerer o Benefício de Renda Mensal, independentemente da idade e do tempo de filiação ao plano.

SERPROS
FUNDO MULTIPATROCINADO

Como você poderá receber o benefício?

- Percentual mensal sobre o saldo total de conta (0,2% a 2%);
- Renda em quotas por prazo certo (no mínimo 60 meses).

Você pode fazer a opção de acordo com o nível ou o tempo de recebimento que deseja receber sua Renda.

As opções em relação ao percentual e período podem ser revistas anualmente nos meses de abril e outubro.

Outras regras:

- Reversão do benefício aos beneficiários do participante quando do seu falecimento.
- Escolha do mês de recebimento do Abono Anual, caso opte por pagamento de 13 prestações ao ano.

SERPROS
FUNDO MULTIPATROCINADO

Plano Ser+

Benefício Temporário

Já o Benefício Temporário será pago em quotas e deverá ter a duração mínima de 24 meses e máxima de 60 meses.

Como você poderá receber o benefício?

+Até 50% do saldo de conta quando atingir 5 anos de acumulação;
+Até 70% do saldo de conta quando atingir 10 anos de acumulação;
Além disso, você pode optar por receber até 25% do seu saldo de conta em pagamento único.

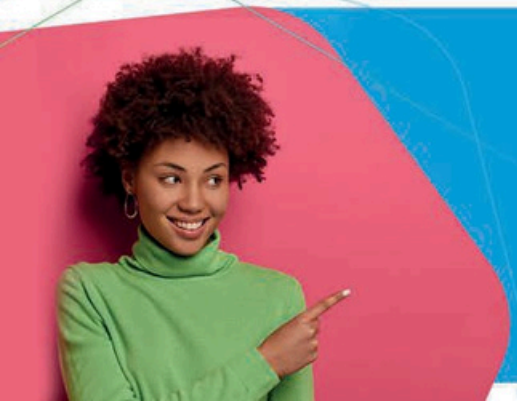

Mas fique de olho

Para receber o Benefício Temporário precisa ter mais de 18 anos e não ter direito a receber a Renda Mensal.

Importante: Enquanto receber o Benefício Temporário, o participante precisa manter o recolhimento das contribuições básicas mensais.
A cada concessão de Benefício Temporário inicia-se um novo período de acumulação.

Existem outras formas de sacar o dinheiro investido?

Sim! Ao investir no Ser+, você pode resgatar todo o saldo acumulado no plano ou efetuar um saque desde que cumpridos alguns requisistos básicos.

Veja a seguir: Carência de 36 meses a partir da data de inscrição no Plano

- Possibilidade de resgatar até 20% do valor das suas contribuições normais, a cada 2 anos, sem se desligar do Plano, desde que cumprida a carência.
- Observadas as carências, podem ser resgatados os recursos oriundos de portabilidade de EAPC e EFPC e outras contribuições voluntárias, exceto as contribuições básicas.
- O participante pode resgatar até 20% do valor das suas contribuições normais, a cada 2 anos, sem se desligar do Plano, desde que cumprida a carência.

Mas atenção:
Se sacar 100% do saldo total, você será desligado do plano!

Conte com a Proteção de um Seguro para Imprevistos

Já parou para pensar no quanto você está preparado para lidar com imprevistos? Nós já! E, por isso, os participantes do Ser+ contam com mais esse importante benefício que garante ainda mais proteção para você e sua família.

Se você for um participante do plano, confira quais coberturas você pode contratar:

- Invalidez
- Falecimento

Como funciona a contratação?

O Serpros fará um contrato com uma Sociedade Seguradora.

Caso você tenha interesse, pagará um valor mensal calculado levando em conta a sua idade, valor da indenização e a(s) cobertura(s) escolhida(s) (Morte e/ou Invalidez).

O Serpros fará o Recolhimento das Contribuições de Risco e repassará à Seguradora

Em caso, de ocorrência de sinistro, o valor da indenização será depositado no seu Saldo de Conta.

Plano Ser+

Tem saldo em outro plano? Traga para o Ser+

Como funciona?

O recurso da Portabilidade permite que o participante transfira diretamente o saldo de um plano previdência complementar para outro. E sem custo nenhum por isso!

O participante também pode solicitar a portabilidade do Ser+ para outro plano, desde que ainda não esteja recebendo o **Benefício de Renda Mensal** e não tenha optado pelo Resgate.

SERPROS
FUNDO MULTIPATROCINADO

Plano Ser+

PARA SABER MAIS SOBRE O PLANO

Acesse planosermais.com.br ou escaneie o QRcode abaixo para conhecer todos os detalhes sobre o Ser+.

Você pode ler o regulamento do plano e ficar por dentro de tudo o que precisa saber para fazer a sua adesão!

SERPROS
FUNDO MULTIPATROCINADO

Plano Ser+

FICOU COM DÚVIDAS? ENTRE EM CONTATO COM NOSSO ATENDIMENTO!

Telefone: 0800 721 1010
Fale Conosco - https://serpros.com.br/fale-conosco/
Sede – Brasília
CNPJ 29.738.952/0001-99
ST SIG Qd 1 N 985 s/n – Centro Empresarial Parque Brasília - Térreo 78T I Sudoeste/Octogonal - Brasília/DF I CEP: 70.610-410

/plano.sermais

/plano-sermais

SERPROS
FUNDO MULTIPATROCINADO